

Bilaga 2 - Ansökan om drifttagning

Rekommendation

- Notera att drifttagning av kvartersnät är en tidskrävande process som sker stegvis enligt flödesschemat nedan.
- För att undvika förseningar vid drifttagning, använd denna bilaga för att i god tid påbörja processen om drifttagning av kvartersnätet.

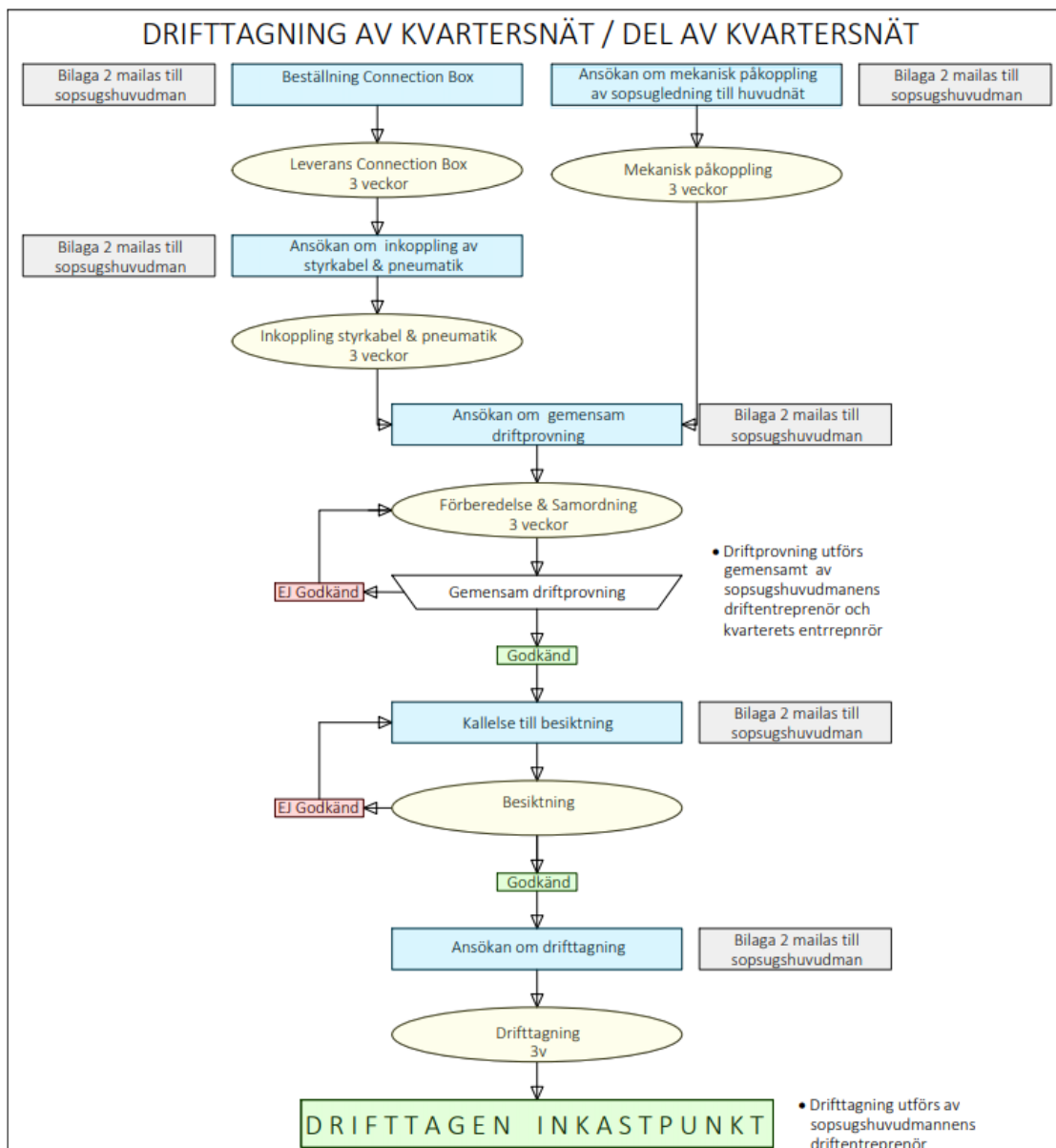

| | |
|--------------------------------|--|
| Ansökan avser Projekt / Område | |
| Ansökan avser kvarter | |
| Byggherre | |
| Kontaktperson | |
| E-post | |
| Telefon | |
| Datum | |

| Aktivitet | | Dokument som bifogas till ansökan | Förutsättningar | Datum |
|--|--------------------------|--|--|--------|
| Beställning Connection box | <input type="checkbox"/> | <ul style="list-style-type: none"> Ritning som redovisar samtliga sopventiler samt tilluftsventiler. | Önskat datum för leverans - Leveranstid 3 veckor | 20 - - |
| Ansökan om mekanisk anslutning till huvudnät | <input type="checkbox"/> | <ul style="list-style-type: none"> Ritning som redovisar var anslutningen ska utföras | Önskat datum för mekanisk anslutning till huvudnät - Ansökan skickas minst 3 veckor innan arbetet utförs - Maximal avstängning av sopsugssystemet är 4 timmar. | 20 - - |
| Ansökan om inkoppling av styrkabel & pneumatik | <input type="checkbox"/> | <ul style="list-style-type: none"> Ritning som redovisar inkastpunkter där inkoppling ska utföras | Önskat datum för inkoppling av styrkabel och pneumatik - Ansökan skickas minst 3 veckor innan arbetet utförs | 20 - - |
| Ansökan om gemensam driftprovning | <input type="checkbox"/> | <ul style="list-style-type: none"> Ritning som redovisar berörda sopventiler och tillufts ventiler | Önskat datum för gemensam driftprovning -Ansökan skickas minst 3 veckor innan arbetet utförs | 20 - - |
| Kallelse till besiktning | <input type="checkbox"/> | <ul style="list-style-type: none"> Besiktningkallelse Ritning som redovisar inkastpunkter som ska besiktas | - Ansökan skickas minst 3 veckor innan arbetet utförs - I samband med besiktningen ska dokumentation skickas till sopsugshuvudman | 20 - - |
| Ansökan om idrifttagning | <input type="checkbox"/> | <ul style="list-style-type: none"> Ritning som redovisar berörda inkastpunkter | - Ansökan skickas minst 3 veckor innan arbetet utförs | 20 - - |